

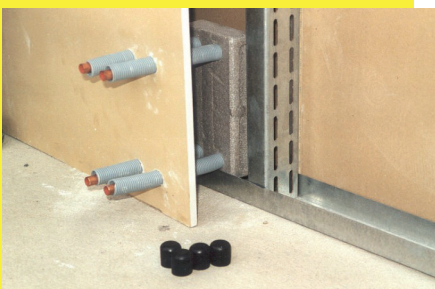

aus der
Wand

– PEBE bodenfreier Heizkörperanschluss

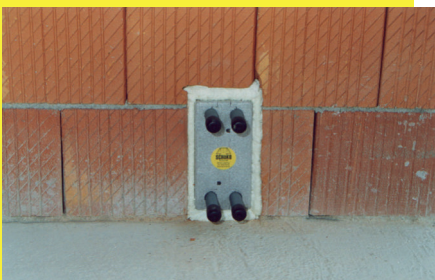

- **klare Trennung der Gewerke**, dadurch einfachere Terminplanung für den Bauablauf
- **keine isolierte Heizleitung auf der Rohbetondecke** während der Putzarbeiten
- **Heizkörpermontage** erst nach Abschluß aller Putz-, Estrich-, Fliesenleger-, und Malerarbeiten
- **keine Heizkörperzuleitungen aus dem Fussboden**
- **keine aufwendigen Schnitt- und Anpassarbeiten** bei der Fussbodenverlegung
- **leichte Bodenpflege** unter dem Heizkörper
- **keine Mehrarbeit** durch öftere baubedingte Montage und Demontage der Heizkörper
- **keine zusätzliche Rohrverbindung** in Estrich oder Wand
- **kein nachträgliches Aufstemmen** bereits verputzter Wände
- **keine Putznacharbeiten** bei montiertem Heizkörper

- P** raktisch zu Installieren
- E** legant im Aussehen
- B** equem bei der Raumpflege
- E** nergiesparend isoliert

